Janvier 2020

BULLETIN MUNICIPAL D'INFORMATIONS

numéro 78

LOUARGAT

Keleier Louergad

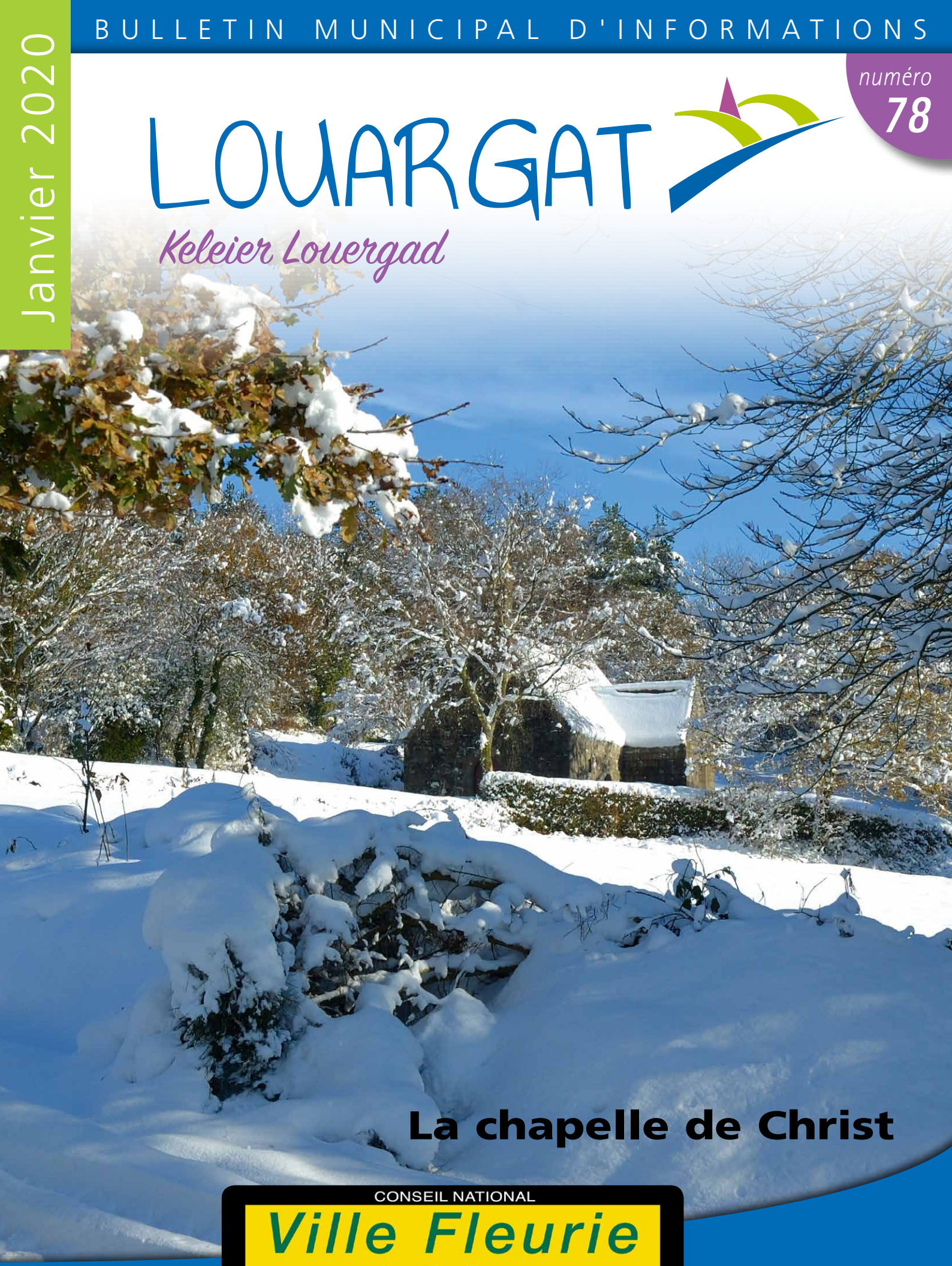

La chapelle de Christ

CONSEIL NATIONAL
Ville Fleurie
DES VILLES ET VILLAGES FLEURIS

SOMMAIRE
TAOLEN

Le mot du maire / Ur gomz gant ar maer... p **3**
Travaux/voirie / Labouriou/hentou ..... p **4**
Affaires scolaires / Aferiou skol
Page en breton / Pajen vrezhone..... p **5**
Finances / An Arc'hant..... p **6**
Associations / Kevreidigezhiou ..... p **7**
Infos utiles / Traou mat da c'houzout..... p **8**
Agriculture Environnement / Labour douar
Endro..... p **13**
Finances / An Arc'hant..... p **10**
CCAS / Kosg..... p **11**
Nouvelles installations..... p **14**
Staliou hag artizaned nevez
État civil..... p **16**
Ganidigezhiou, Marviou ha Dimeziou
Urbanisme / Sevel Tier/ Labouriou..... p **17**
Calendrier des fêtes / Roll Ar Festou ..... p **18**
Vie de la commune, Buhez Ar Gumun. p **19-20**

Rédaction :
Mairie de Louargat
Directeur de publication :
Brigitte GODFROY
Mise en page et impression :
RoudennGrafik Guingamp
(02 96 119 700)
Dépôt légal :
Janvier 2020

Photos du bulletin :
Correspondants de presse et mairie

PERMANENCES DU MAIRE, DES ADJOINTS, ET DÉLÉGUÉS

GODFROY Brigitte, maire, présente tous les jours

- **Lundi de 10h à 12h : LE DRUILLENNEC Yannick,** *adjoint aux travaux, voirie, urbanisme*
- **Mardi de 10 h à 12h : LISOTTI Jean-Claude,** *adjoint aux finances, affaires sociales*
- **Mercredi de 10h à 12h : LE MASSON Monique,** adjointe aux affaires scolaires et à la culture
- **Mercredi de 14h à 16h : LE MOIGNE Raymond,** *conseiller délégué aux sports et associations, en charge de l'accessibilité aux handicapés*
- **Jeudi de 14h à 16h : GOUZOUGUEN André,** *Adjoint à la communication, bulletin municipal, Agriculture et environnement, sentiers pédestres, tourisme*
- **Samedi 10h à 12h :**
  GODFROY Brigitte *(semaine paire)*
  LE DRUILLENNEC Yannick *(semaine impaire)*
  LISOTTI Jean-Claude *(semaine impaire) (alternativement)*

Pour information : Les comptes rendus de conseils municipaux sont consultables en Mairie et sur le site internet www.louargat.com

FERNAND BENECH DOYEN DE LA COMMUNE

1er rang 3ème à partir de la gauche entouré de sa famille des élus et des membres du CCAS

LOUARGATAIS, LOUARGATAISES

Dans ce dernier édito, puisque j'ai déjà annoncé lors du repas des Anciens du 10 Novembre dernier que je ne repartais pas pour un second mandat, j'ai plusieurs remerciements à formuler.

D'abord aux Louargatais(es) qui nous ont fait confiance en 2014 : j'espère que nous avons répondu à vos attentes. Vous dire aussi combien j'ai été honorée de vous représenter pendant 6 ans et combien j'ai appris de cette expérience.
Une seule personne aujourd'hui manque à l'appel pour faire avec moi le bilan du mandat : ma mère Yvonne qui fut conseillère municipale sous le mandat de Mr Le Moil ; elle m'aurait très certainement gratifié d'un « humm » approbateur. A travers elle, je voudrais rendre hommage à toutes les femmes, leur dire que rien n'est impossible, qu'il leur faudra forcément prouver deux fois plus mais que leur place est essentielle dans la vie publique encore trop machiste.
Alors Mesdames, engagez-vous !!
Le risque de mon « inexpérience » dans la fonction de maire aurait été d'être trop timorée : pour rappel, je n'avais jamais été élue avant 2014, pas plus adjointe que conseillère municipale.
Le fait d'avoir été bien étayée par des parents respectueux de « la chose publique » a forgé ce caractère déterminé et cette confiance en moi qui m'ont fait oser briguer ce mandat de maire en 2014.
J'ai déjà remercié les élus dans le bulletin précédent ; je voudrais ne pas oublier les Louargatais membres du CCAS et de la commission de la liste électorale, aujourd'hui dissoute, ainsi que ceux qui donnent de leur temps au bureau de vote lors des élections.
A l'approche de la fin du mandat, je voudrais tout particulièrement remercier les employés communaux, avec lesquels j'ai eu grand plaisir à travailler durant 6 ans : les Louargatais peuvent être assurés de la qualité de leurs services municipaux, tous services confondus ;
En vous présentant mes vœux de bonne santé et de réussite dans votre vie privée et professionnelle, j'en profite également pour souhaiter le meilleur à mon ou ma successeur-(e)-
Quels qu'ils soient, les élus méritent la considération de leurs concitoyens ; les attaques de biens ou de personnes sont intolérables dans un pays dit civilisé.
Je n'y ai pas été confrontée : c'est heureux
Bonne année 2020
« gwellan hetou evit ar bloavez nevez ».

→ Votre maire,
Brigitte Godfroy

CEREMONIE DE REMISE DE MEDAILLE A LA PREFECTURE : STÉPHANE SOMMER

Cette distinction nationale datant de 1929, autrefois médaille de la Jeunesse et des Sports, s'est élargie à l'engagement associatif et permet d'honorer les personnes méritantes au service des autres.
Aujourd'hui, c'est Stéphane qui est distingué.

Pour rappel :
- 25 ans de présidence du club de musculation de Louargat dont la dénomination est désormais « Club Espace Forme » ;
- 22 ans d'engagement à la Rando-Muco
- 20 ans au Téléthon ;
- 15 ans de gym douce à Belle-Isle-en-Terre et depuis 2 ans aux fourneaux pour nous concocter son riz au lait, pour la Randonnée Solidaire en faveur de la Sclérose en Plaques.

A travers cette distinction, aujourd'hui décernée à Stéphane, ce sont tous les présidents d'associations que je tiens à remercier pour leur engagement sans faille.

CEREMONIE DE REMISE DE MEDAILLE DU TRAVAIL

Gilbert Scrignac, agent de maîtrise principal aux services techniques municipaux, qui avait commencé sa carrière en 1983, a reçu la médaille d'or, pour trente-cinq ans de services.
Alain Le Scanff, agent de maîtrise, avait débuté en mai 1998, il a reçu la médaille d'argent

TRAVAUX, CHANTIERS, VOIRIE
2019/2020

La fin de l'année 2019 est marquée par le démarrage du chantier d'agrandissement de la maison de santé et par conséquent il est le dernier de ce mandat. Une extension dans laquelle sont prévues trois pièces supplémentaires : deux cabinets de consultation, et une troisième pièce pouvant servir de salle de réunions, de formation, selon les besoins. Cette extension est très attendue par les professionnels de santé pour leur permettre d'accueillir un quatrième médecin ainsi qu'un interne et dans le but d'avoir une meilleure organisation et également une meilleure offre pour leur patientèle.

Les travaux réalisés en régie ont débuté au mois de Septembre par la réalisation d'un parking pour les professionnels de santé et la préparation du chantier pour l'agrandissement. Au moment de la rédaction de cet article, l'entreprise BIDAULT a déjà réalisé la partie maçonnerie et l'entreprise NATURE ET BOIS commence l'ossature bois. Sauf retard pour des raisons exceptionnelles, cette extension devrait être terminée pour le début du printemps.

Le programme de voirie a également été réalisé cette automne, il concernait la voie communale de Bel Air à Pemp Hent, reprofilage et pose d'enrobés pour un montant de 103 000 €. Le programme de voirie c'est aussi la réalisation du PATA (point à temps automatique) pour un montant de 35 000 €.

Un autre très gros chantier vient de débuter sur la commune, dans la cour de l'école. Il s'agit du Pôle Enfance Jeunesse. Investissement réalisé par GPA (Guingamp-Paimpol Agglomération) et sous leur compétence. Pour permettre, une bonne organisation du chantier et ne pas trop perturber le bon fonctionnement de l'école et notamment la cour de récréation, la commune a procédé à l'arasement de quelques arbres et à l'extension de la cour « entrée primaire ».

Concernant l'urbanisme, actuellement GPA travaille toujours sur l'élaboration du PLUI (Plan Local d'Urbanisme Intercommunal) mais son adoption initialement prévue pour fin 2019 est retardée à fin 2020. Seul le PADD (Projet d'Aménagement et de Développement Durable) qui définit la règle du PLUI a été adopté fin 2019. Le PADD définit trois axes essentiels : viser l'excellence environnementale, rendre le territoire accueillant et innovant et planifier un aménagement cohérent, solidaire et audacieux.

→ Yannick LE DRUILLENNEC,
Adjoint aux Travaux

LOTISSEMENT PARK SALADENN

10 lots disponibles

28 € TTC le m²

A proximité immédiate des infrastructures sportives, de la maison de santé, des commerces et services

Laissez-vous séduire par une commune dynamique

Renseignements : 02-96-43-12-35 ou mairie-de-louargat@wanadoo.fr

Louargat
Louergad

RESTAURATION SCOLAIRE

260 repas au quotidien « faits maison » dont 60 repas en maternelle et 20 repas adultes sont servis à la cantine municipale chaque jour ; en plus des normes drastiques d'hygiène à respecter, l'effort de l'équipe de cuisine se concentre sur la qualité gustative, nutritionnelle et la variété des plats proposés. Les équipes de cuisine successives n'y ont pas dérogé depuis maintenant trois décennies et la réputation de notre restaurant scolaire n'est plus à faire.

Mais loin de se reposer sur leurs lauriers, et à défaut de révolution, une évolution lente mais inexorable se déroule au quotidien entre marmites, bains-marie et autres gamelles dans le staff de cuisine.
Yoann le cuisinier, Stéphanie son second, suivent de près toutes les évolutions, possibilités et propositions qui permettraient de rendre cette plage de midi à 13h30 encore plus conviviale tout en contribuant sans prétention, au bien-être, à l'éducation gustative et nutritionnelle de nos enfants.

De gauche à droite : Marion Horn, secrétaire générale remplaçante, Stéphanie Girot, Yoann Bouget et Monique le Masson

Le défi cuisine à alimentation positive
Ce défi met en lice les cuisines de collectivité (écoles, collèges, EPHAD.....) et est initié par la maison de l'agriculture biologique (MAB22) sur le territoire de Guingamp durant 13 mois du 1er janvier 2019 au 31 janvier 2020. L'objectif de ce « Défi CAAP » étant pour les participants d'augmenter au maximum leurs achats BIO, locaux, de saison sans augmentation de leur budget alimentaire. Yoann Bouget et Stéphanie Girot n'ont pas hésité une seconde avant de s'inscrire à ce challenge. En plus du volet challenge, nos deux compétiteurs ont participé à des rencontres avec les collègues d'autres établissements et à des journées de formation : ***« valorisation des protéines animales grâce à la cuisine évolutive » et « cuisiner les légumineuses, les céréales et les légumes bio de saison »***. Ces nouveaux savoir-faire sont déjà mis en pratique dans nos cuisines entre autre par l'application de **la loi EGALIM** obligeant les communes depuis le mois de novembre à servir un repas végétarien une fois par semaine dans leurs restaurants scolaires.
Yoann, le responsable de notre cuisine :
« Le repas végétarien que nous servons chaque jeudi n'est pas un repas au rabais. L'équilibre nutritionnel est respecté, les protéines animales étant remplacées par des protéines végétales : légumineuses et céréales ; les produits laitiers et les œufs ne sont pas exclus. Avant de participer au défi cuisine nous avions déjà anticipé en privilégiant les approvisionnements en circuit court, en introduisant des produits bio et des viandes Label Rouge et mis en place une gestion des déchets de cuisine ; par exemple chaque table d'enfants est incitée à produire le moins de déchets possible en fin de repas. Résultat : moins de gaspillage, respect de la nourriture et des réajustements plus fins au niveau des commandes et des préparations. Tout le monde est gagnant ! »

→ Monique LE MASSON
Adjointe aux affaires scolaires

PEZH-C'HOARI E BREZHONEG E SKOL LOUERGAD

D'ar Yaou 12 a viz Kerzu e oa deuet liseidi Diwan Karaez da ginnig ur pezh-c'hoari e brezhoneg d'ar vugale (eus ar re CP betek ar re CM2). Gant o c'helenner Lomig Bosser e oant deuet. Skrivet e oa bet ar pezh-c'hoari-mañ gant al liseidi. Fentus-tre e oa ! Ur gemennadenn hag a gomze eus un teñzor a oa bet kavet war an aod gant Dewi hag e c'hoar. Ha setu an daou vugel o vont da foetañ bro da gavout an teñzor-mañ .

FINANCES 2019

PLAN DE FINANCEMENT «EXTENSION DE LA MAISON DE SANTÉ

DEPENSES		RECETTES		
Nature	Montant (€)	Origine	Montant (€)	%
Dépenses éligibles	-	Contributions publiques	-	-
Travaux	140 000,00 €	Etat - DETR (30% travaux)	42 000,00 €	27,03%
Maîtrise d'œuvre	12 600,00 €	EPCI – Fonds de concours	20 000,00 €	12,88%
Missions	2 736,00 €	Région – Contrat de partenariat	46 736,00 €	30,09%
Total dépenses éligibles	155 336,00 €	Total recettes publiques	108 736,00 €	70,00%
Dépenses non éligibles	-	Contributions autres que publiques	-	-
		Autres	-	
		Autofinancement	-	-
		Autofinancement	46 600,00€	30,00%
Total dépenses non éligibles	0,00 €	Total autres recettes	46 600,00 €	30,00%
Total des dépenses en HT	155 336,00 €	Total recettes en HT	155 366,00 €	100,00%

Le fond de concours de GPA pour l'arrivée d'un médecin supplémentaire d'un montant de 20 000 euros vient d'être validé par le conseil d'agglomération du mardi 17 décembre 2019

→ **Jean-Claude LISOTTI,**
Adjoint aux finances et CCAS

SERVICE PORTAGE DE REPAS

ASAD Argoat : 02 96 44 16 03

L'agglomération a procédé fin 2018, à une clarification de ses compétences de la ligne de partage entre elle et les communes.

Ce travail se poursuit autour de la question des services qu'elle continue de gérer et qui ont vocation, pour des raisons d'efficacité, à prendre fin dans leur forme actuelle. La question du portage de repas figure parmi celle-ci.

Par l'effet de fusion des anciens EPCI, l'agglomération avait assuré la gestion directe ou indirecte des 3 services de portage sur les secteurs de Belle Isle en Terre, Bégard et Pontrieux.

Par conséquent, elle a décidé de mettre fin à ses services à compter du 31 décembre 2019.

En effet les échanges bénéfiques, sur chacun des territoires, avec les ASAD et le CCAS de Bégard ouvrent la possibilité d'une continuité de service sans bouleversement pour les usagers à compter du 1er janvier 2020.
Pour ce faire, elle a présenté au conseil communautaire du 27 novembre une délibération actant de l'arrêt de ces services par un avenant : en conséquence elle annule la convention conclue entre le CCAS de Belle Isle en Terre et la Communauté de Communes du Pays de Belle Isle en Terre du 30 mars 2006.

L'ASAD Argoat ayant passé une convention avec l'EHPAD de Belle Isle en Terre, assurera la livraison des repas en liaison chaude pendant une période de trois mois à partir du 1er janvier 2020. Puis elle passera en liaison froide pour garantir la sécurité des bénéficiaires au second trimestre 2020. Le passage sera quotidien afin de soutenir à domicile les personnes fragilisées et d'alerter ainsi les autorités si besoin en cas de difficultés d'un bénéficiaire.

Une information par l'envoi d'un courrier aux usagers des services de portage sera transmise par le gestionnaire actuel.

A compter du 1er janvier 2020, les personnes souhaitant bénéficier du service de portage de repas sont invitées à prendre contact par téléphone au 02 96 44 16 03.

→ **Jean-Claude LISOTTI,**
Adjoint aux finances et CCAS

BOULOU BREIZH :
UNE ÉCOLE DE BOULE BRETONNE

La pratique de la boule bretonne connait manifestement un renouveau dans notre département et bien au-delà comme le prouve le succès des concours de boules organisés à Louargat ou celui de Guingamp réunissant 1 400 adeptes et 20 000 spectateurs.

Elle a aussi pris un sérieux coup de jeune et particulièrement depuis 2 ans dans notre commune. A l'origine de cet essor un groupe d'adultes passionnés par ce sport qui décident de créer une nouvelle association, « Boulou Breizh Louergad». Témoins de l'engouement de plusieurs enfants pour cette activité, leur priorité est la création d'une école de boules .Le projet connait un succès dépassant leurs espérances. Plus de 25 jeunes de 6 à 15 ans s'inscrivent à l'association. Des séances d'initiation et d'entrainement sont mises en place et une quinzaine de jeunes, très motivés, j'en suis témoin, s'activent chaque vendredi soir et dimanche matin. Ils sont entrainés par des membres bénévoles intervenant à tour de rôle et soucieux de transmettre leurs savoirs. Après 2 ans de fonctionnement l'association se voit décerner le prix spécial du Département pour l'investissement auprès des jeunes. Une récompense largement méritée

Les compétitions adultes

L'association est affiliée à la FFSB et a rejoint en 2018 un groupe d'une dizaine de clubs du département piloté par Dominique Jouanard, fervent militant pour la reconnaissance de la boule bretonne comme Sport à part entière. Quatre équipes Louargataises sont engagées dans un championnat inter-clubs, organisé par poules et par niveaux. Les rencontres ont lieu les samedis après-midi entre des équipes mixtes de 4 joueurs (euses) qui s'affrontent au cours de 5 épreuves (3 ateliers techniques : pose, combiné tir-pose et tir, puis deux parties en doublette et une en quadrette). Les meilleures équipes sont opposées en phase finale. « Nous avons trop de compétiteurs » nous confie Brieuc et nous faisons tourner l'effectif. Soulignons que cet effectif compte plusieurs féminines et plusieurs jeunes de l'école. Les résultats des équipes sont très satisfaisants pour l'association qui a terminé 2ème cette année au championnat départemental de quadrettes. Les entrainements ont lieu les mercredis soirs principalement centrés sur le travail du tir du « carreau ». « Nous avions là aussi trop de joueurs et nous avons dû rajouter un créneau le vendredi soir ». Tous, jeunes et adultes se retrouvent au boulodrome le dimanche matin de 10 à 12H dans une ambiance sportive et conviviale.

L'association est également organisatrice de 2 concours qui ont lieu en mai et dans le cadre des fêtes début août. Des compétitions auxquelles les féminines et les jeunes sont de plus en plus nombreux à participer. Enorme succès cette année du concours féminin où 72 joueuses se sont affrontées en pen-eus-pen.

Les compétitions jeunes

Elles ont lieu à partir du mois de mars et sont organisées sous forme de challenge. Chaque club est organisateur d'une journée. Les parties se jouent toutes en pen-eus-pen opposant des jeunes selon leur catégorie d'âge. Le 6ème challenge 2019 a eu lieu le 20 juillet à Louargat réunissant une vingtaine de joueurs et joueuses de 6 à 16 ans où plusieurs jeunes louargatais se sont distingués.

Des locaux devenant trop étroits

Les membres du club remercient la municipalité des aménagements et des travaux effectués : ouvertures de portillons, de fenêtres, éclairage qui ont nettement amélioré les conditions de pratique et la sécurité. Cependant, rançon du succès, la fréquentation a considérablement changé. « Quand nous accueillons plusieurs équipes comme le 6 novembre, soit une soixantaine de joueurs, nous nous sentons vraiment à l'étroit. Le seul lieu de stationnement pour les joueurs est une étroite bande de 60 cm séparant les allées. Aucune place disponible pour accueillir des parents, des amis et surtout des supporters qui aimeraient assister aux rencontres » nous confie un bénévole.

→ Henri LE JEAN,
commission communication

COMPTE-RENDU DU 26 SEPTEMBRE 2019

RÉUNION BILAN DES FÊTES COMMUNALES DES 3, 4, 5 & 6 AOÛT 2019

Associations présentes :
Bouloù Breizh Louergad: PICHON Eric, LE SAUX Isabelle, FER Alizée
US Méné Bré : CONAN Guy
La Bout (L'Oeuvre du Vêtement) : LE DRUILLENNEC Yannick
Société de Chasse : BOUGET Jacques

Elus présents :
LE MASSON Monique,
LE MOIGNE Raymond.

Le bilan est très satisfaisant pour toutes les associations : merci à Jacques BOUGET d'avoir réglé le problème des barnums en empruntant celui de la Société de Chasse de BÉGARD.
Pour ma part, je tiens à remercier les bénévoles des associations pour leur engagement ainsi que les services techniques pour leur présence et leur dévouement.
N'oublions pas les ados de la mission « argent de poche » mis en place par GPA (voir texte de Monique Le Masson p.12).
Une réunion de préparation pour les fêtes communales 2020 a été demandée fin janvier début février.

→ Raymond Le MOIGNE
Conseiller délégué aux associations

UNE ÉQUIPE ENGAGÉE,

UN BONHEUR PARTAGÉ, LE GASPILLAGE LIMITÉ !

On est une équipe de joyeuses âmes, réunie par son envie de faire bouger les lignes et déterminée à réinventer nos modes de pensée et de consommation ! On croit fort au fait que chacun de nous a un rôle à jouer. Sois malin, rejoins la mission !

Too Good To Go

La situation en France..
10 millions de tonnes de nourriture sont jetées chaque année en France, c'est 20 tonnes par minute, 317 kg chaque seconde… Depuis que tu lis on est déjà à une tonne. Et tout ça, ça pèse 190 Titanic.
Le gaspillage coûte aussi 16 milliards d'euros par an. Énorme.
Et chaque personne, chaque année, gaspille 29 kilos de nourriture, soit un repas par semaine, soit 108 € par an. Avouons que c'est dommage.

... et ainsi naît Too Good To Go !
Alors, ça nous a fait réfléchir, et nous a donné une idée...
Lucie Basch, notre fondatrice, a pris conscience de la situation en passant devant une boulangerie, le soir, qui s'apprêtait à jeter ses invendus. Un joyeux remue-méninge plus tard, paf, ça fait Too Good To Go ! Une application qui permet à chacun de s'engager contre le gaspillage alimentaire à son échelle, en faisant plaisir et en tissant du lien de proximité. Les commerçants ne jettent plus, tu manges en réduisant le gaspi, l'environnement s'en porte mieux. Triplement gagnant, et si simple qu'on se demande pourquoi on n'y a pas pensé avant.

Frédéric Le Goff fleuriste soutient la démarche et n'a pas hésité à se lancer dans cette aventure « nous livrons chaque jour cinq paniers de fleurs par l'application »

Projet de Parc éolien de Louargat

Lettre d'information - Décembre 2019

Le Projet en bref

Chiffres clés

3 Eoliennes

Puissance électrique Unitaire entre 2,2 et 3 MW

Entre 5000 et 6000 foyers chauffage compris

Depuis l'été 2017, VSB énergies nouvelles, après avoir rencontré les élus et obtenu l'avis des administrations et des propriétaires exploitants étudie une zone potentielle favorable au développement éolien sur le site du Méné Hoguéné.

Le Méné Hoguené au sud du bourg de Louargat offre une bonne exposition aux vents permettant d'assurer au projet, une bonne productibilité malgré un nombre d'éoliennes réduit.

Suite à la permanence publique au Foyer Mille Clubs en mai 2019, un comité de suivi a été créé. Il est composé d'élus et d'habitants de la commune volontaires. Il a pour objectif d'accompagner le développement du projet éolien et de faire le lien entre VSB et les citoyens de Louargat.

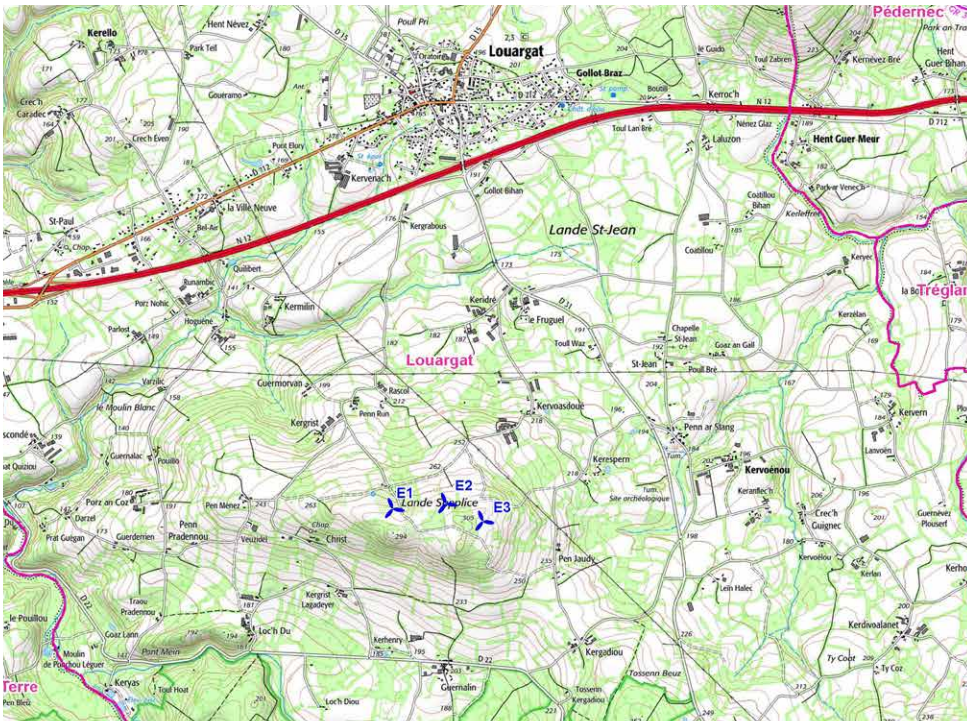

Carte de localisation de l'implantation prévisionnelle des éoliennes

La demande d'Autorisation Environnementale permettant d'obtenir l'autorisation de construire et d'exploiter le parc éolien sera introduite en janvier 2020 auprès de la Préfecture des Côtes d'Armor. La décision du préfet est attendue pour mi-2021.

Un financement participatif à destination des citoyens sera alors proposé avant la construction et mise du parc pour aux habitants de Louargat et de la communauté de communes de Guingamp Paimpol Armor Argoat agglomération d'investir dans le parc éolien.

CONCOURS COMMUNAL DE FLEURISSEMENT 2019

CANDIDATS	ADRESSE	CATEGORIE	prix
Quartier Pont Roux		HC	1
Accotement Guinisycoat		HC	2
Accotement Guernalin		HC	3
LE BRAS Bernard	3 Guinisycoat	POTAGER	1
LAUDREN Jean René	Coulée verte	POTAGER	2
LE MAGUET Nicole	10 Nenescaër	POTAGER	3
LE CORFEC Nicole & Michel	5 Guernalin	1	1
LE BRAS Jeannine	3 Guinisycoat	1	2
COSSIN Anne Marie	Guernalao	1	3
PICHON Robert	6 Tr du vieux chêne	1	4
OGER Fabienne	3 Pont Roux	2	1
MOUROCQ Patricia	2 Place des sabotiers	3	1
GUILLAUME Nicole	12 Rue traouguer	3	2
LE MAGUET Nicole	10 Nenescaër	3	3
LE ROY Martine	14 Rue traouguer	3	4

1ère catégorie Maison avec jardin fleuri visible de la rue (<1000 m2)

2ème catégorie Parc et grand jardin privé visible de la rue ou ouvert au public (>1000 m2)

3ème catégorie Façade seule fleurie visible de la rue (balcon, terrasse, mur, fenêtre)

N'oubliez pas de vous inscrire, au mois de juin 2020 à la mairie.

Des bons d'achat à gagner, pour les jardiniers amateurs respectant la charte du zéro phyto.

Ce projet s'inscrit dans l'esprit de la quatrième fleur obtenue par la commune en 2018.

Viser l'excellence environnementale est le 1er pilier du PADD (projet d'aménagement et de développement durable) de notre Agglomération. Le concours de fleurissement des parcs, jardins, façades dans notre commune labellisée 4ème fleur s'inscrit, à sa mesure, dans cette visée de rendre notre région plus accueillante.

→ **Françoise ADAM et Nadine LEROY, responsables de la commission fleurissement**

Taxis du Méné Bré
Nathalie Grot
02 96 45 30 37
06 80 60 21 78
etsdumenebre@orange.fr
Transports de malades assis
Transports toutes distances
7j/7
Hôtels, Aéroports, Gares...
BEGARD
LOUARGAT

LA FIBRE OPTIQUE A LOUARGAT

Jeudi 5 décembre, Loïg Chesnais-Girard, président du Conseil Régional de Bretagne et de Mégalis Bretagne, a rencontré les élus des Cotes d'Armor à Grâces, pour les informer des avancées en matière du déploiement de la fibre optique dans le département.

L'accès gratuit au haut et très haut débit est un facteur d'attractivité important. L'agglomération (GPA) a investi 3 millions d'euros en 2018 et 20,5 millions sur l'ensemble du projet (programme d'aménagement et de développement durable). Soit 589 € par ménage.
L'occasion de faire le point à l'approche d'échéances électorales, quand les habitants et les entreprises ne se priveront pas de questionner les équipes municipales en place sur cette problématique.

« **Nous avons pris le pari d'une région 100 % fibrée à l'horizon 2026, souligne le président.** »

100.000 prises installées en 2020.

L'entreprise en charge de ce déploiement s'est engagée pour l'installation de 100.000 prises en 2020 puis 150.000 autres tous les ans, jusqu'en 2026.
Toutefois, ce pari ne sera pas réalisable sans l'aide des collectivités et des mairies, car cette cadence soutenue ne saurait souffrir d'aléas (**ELAGAGE non réalisé, demandes de travaux non délivrés, etc…**) Dans de tels cas, l'entreprise se tournera vers une autre commune, annoncent les responsables.
Le déploiement de la fibre se fera en partie en souterrain, là où c'est possible, mais en majeure partie en aérien, ce qui impliquera de dégager tout le réseau concerné et existant : les habitants seront informés du passage des installateurs et invités à élaguer les talus aux abords de leurs propriétés.
Voir les zones sur la carte.
En vert : phase 2 : en 2020 ; raccordement en 2021
En gris : phase 3 en 2020 raccordement 2024

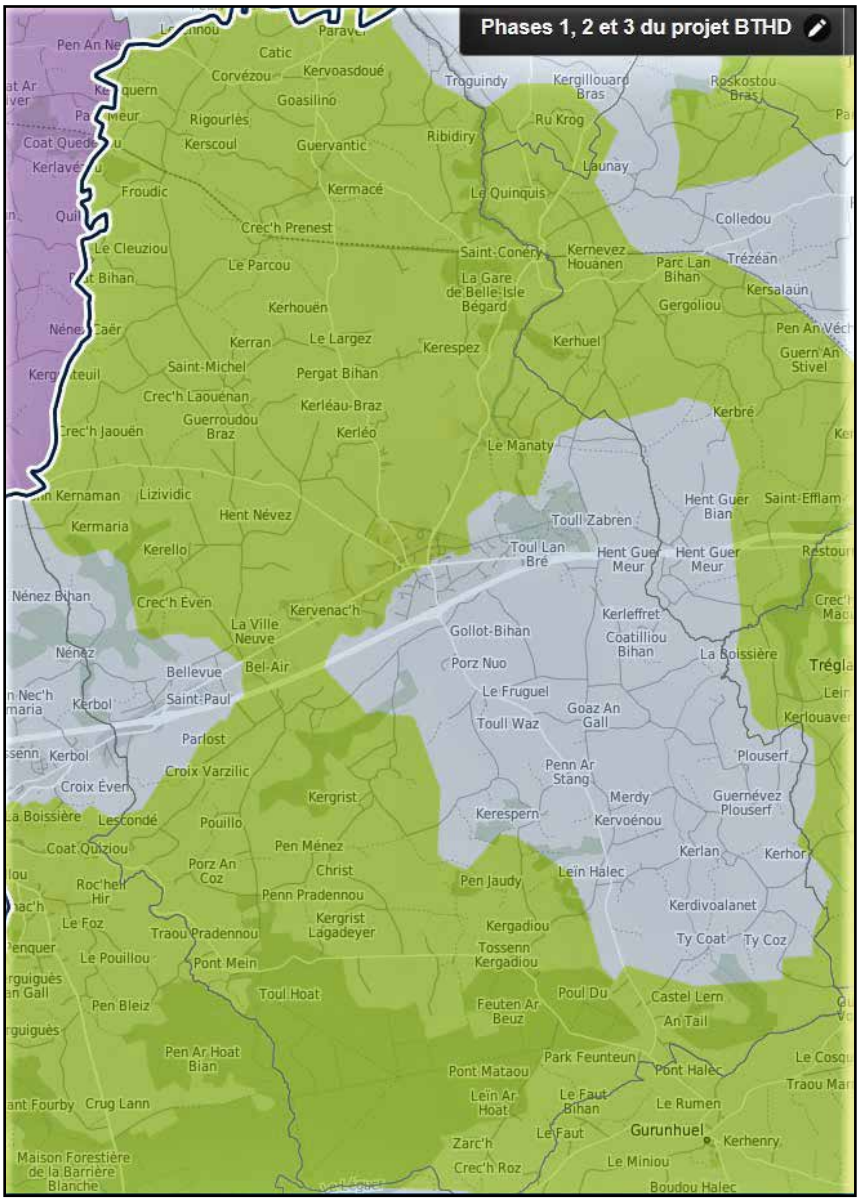

→ **André GOUZOUGUEN**
Adjoint à l'environnement

BOULANGERIE PATISSERIE
Scaviner
16, avenue des Prunus
22540 Louargat
Tél. : 02 96 43 13 80
Mail : boulangerie.scaviner@wanadoo.fr

Garage MEANCE
45, avenue des Prunus
22540 LOUARGAT
Tél. 02 96 43 13 27

EAU : DISPOSITIONS APPLIQUEES EN CAS DE SURCONSOMMATION ACCIDENTELLE APRES COMPTEUR

Dispositions au 1er janvier 2019 - Délibération de GPA du 25 juin 2019

La loi *Warsmann* s'applique sous certaines conditions :
- La fuite doit être non décelable facilement
- La fuite n'est pas due à des appareils ménagers, équipements sanitaires ou de chauffage
- La surconsommation concerne un local d'habitation
- L'abonné produit une attestation et la facturation de réparation de la fuite d'une entreprise de plomberie ou de travaux publics (fuite non visible) dans le délai de 2 mois après avoir reçu l'information de surconsommation

La demande d'écrêtement de la facturation est possible lorsque la consommation dépasse accidentellement le double de la consommation moyenne des 3 dernières années.

La facture rectificative est calculée sur la base suivante :
- Pour la part eau potable (+ redevance agence de l'eau), l'assiette est le double de la consommation moyenne de l'abonné
- Pour la part assainissement collectif (+ redevance agence de l'eau), l'assiette est égale à la consommation moyenne de l'abonné

Un dégrèvement partiel, sous réserve, peut être appliqué, dans le cas où la loi *Warsmann* ne s'applique pas

Pour obtenir plus de détails, vous pouvez prendre attache avec **Mme HAMON à la mairie de LOUARGAT**

MISSION ARGENT DE POCHE

Ce dispositif expérimental et innovant a été mis en place par Guingamp Paimpol Agglomération durant les mois de juillet et août dans le cadre de sa politique jeunesse. Ce qui a permis d'accompagner 4 jeunes volontaires de notre commune âgés de 16 à 17 ans dans une première expérience professionnelle valorisante vis-à-vis des adultes. Chaque mission d'une durée de 3 h 30 (dont 30 minutes de pause) a été indemnisée par Guingamp-Paimpol Agglomération au tarif de 15 euros par mission (3 missions maximum).
L'encadrement a été assuré par nos agents communaux et par 3 élus : Mme GODFROY, Mme LE MASSON et M. LE MOIGNE.
Cette expérience fut très concluante et sera reconduite par Guingamp-Paimpol Agglomération cet été.
A nos jeunes concernés : soyez à l'affût dès le mois d'avril pour les inscriptions à ces différentes missions (aide à l'entretien des espaces verts, petit travaux de peinture, de rangement, de nettoyage etc….).

→ **Monique LE MASSON**

Maxime Chevalier, Elyne et Louna Personnic en compagnie de l'adjointe aux affaires scolaires

Maxence Larmet avec le maire à l'arrière de la bibliothèque

LA FERME DE » PRAT LEUR »
A OUVERT SES PORTES

Fin septembre 2019 Yann Le Merdy et Cécile Corfec, un couple de jeunes agriculteurs de Guernalin nous invitaient à découvrir le fonctionnement innovant de leur GAEC.

Bref historique de la transition en près de 15 ans d'un modèle conventionnel vers un système herbager et des vêlages groupés de printemps :

- **2005 :** Yann reprend et réaménage l'exploitation de Prat leur (60 ha et 230000L)
- **2009 :** Installation de Cécile (+ 17ha 360000L)
- **2010 :** adhésion au CEDAPA et au groupe herbe Trégor (inférieur à 18% maïs)
- **2011/2012 :** installation de logettes et équipement de la salle de traite en 2x6)
- **2015/2016 :** conversion en bio et adhésion au GIEE vêlages groupés de printemps
- **2017/2018 :** agrandissement, fermeture de la salle de traite en hiver, passage à la mono-traite de septembre à décembre

A mi-parcours

Près de 15 années d'une activité intense qu'ils ne regrettent nullement. Aujourd'hui Yann et Cécile apprécient leur qualité de vie et sont pleinement satisfaits du résultat de leur investissement et de leur engagement dans cette aventure professionnelle. Ils finalisent un projet qu'ils avaient en tête de longue date « Déjà dès l'école nous lisions les ouvrages d'André Pochon et les cahiers pédagogiques du CIVAM ». Ils vivent aussi une aventure solidaire et collective au sein du CEDAPA (centre d'étude pour un développement agricole plus autonome). En 2013, six éleveurs du groupement se lancent dans un système 100% herbes et vêlages groupés de printemps. Cécile et Yann arrivent en 2016 dans ce collectif reconnu depuis 2014 comme GIEE (groupement d'intérêt économique et environnemental) soutenu par l'état. Il fédère actuellement 28 fermes dont 10 mettent en veille la salle de traite 2 mois d'hiver et 12 groupent leurs vêlages. La taille actuelle de Prat leur 80ha/280000L de lait tout en herbe et en bio.

Un modèle économe et vertueux

Ce système herbager leur a permis de rationaliser leur travail, de se libérer du temps tout en augmentant l'efficacité économique de la ferme. Cette performance financière repose en grande partie sur la maitrise des charges :
1 : L'alimentation des vaches avec un maximum de pâturage a généré une baisse du coût alimentaire de 64,30 € en 2014 à 33,60 € en 2018 pour 1 000 L de lait vendus.
2 : Les dépenses ont été minimisées sur tous les postes (intrants, reproduction, frais vétérinaires, achat de fourrages…) et les charges de l'atelier lait ont ainsi diminué de 21 921 € en 5 ans (48 500 € en 2013 et 26 600 € en 2018).
Leur travail est rythmé selon les saisons : bi-traite et période très chargée de mars à août (vêlages, foin, clôtures) ; mono-traite et période calme de septembre à décembre ; fermeture de la salle de traite en hiver. Le selfCO_2 (outil d'auto-évaluation de l'empreinte carbone et de la biodiversité) assure un suivi des performances de l'exploitation sur le plan environnemental (GES, stockage carbone, biodiversité, potentiel nourricier).

Vers la transmission et l'autonomie

Forts des connaissances acquises au cours de ce parcours, Cécile et Yann sont aujourd'hui prêts à partager leurs savoirs sur un système rationalisé, économe et écologique. « Notre prochain objectif, c'est de viser l'autonomie financière » Bravo et bonne continuation à eux.

→ **Henri LE JEAN, commission communication .**

NB : Le CEDAPA est un groupement d'éleveurs. Il est Créé en 1982 dans les côtes d'Armor sous l'impulsion d'André Pochon et compte aujourd'hui près de 200 membres promouvant les systèmes herbagers économes et autonomes. En novembre 2018 ils ont accueilli à Quessoy l'ex-ministre de la transition écologique, Nicolas Hulot, qui les a félicités: « Il faut faire savoir que votre initiative marche ». C'est ce que Cécile et Yann ont fait les 20 et 21 septembre à Louargat

Intermarché contact
TOUS UNIS CONTRE LA VIE CHÈRE
Horaires
Du lundi au vendredi : 8h45-12h30 et 14h-19h15
Le samedi EN CONTINU : 8h45-19h15
Le dimanche : 9h-12h30
LOUARGAT 02 96 43 04 20

RÉOUVERTURE DE LA BOUCHERIE/CHARCUTERIE

Début novembre, Pijono a redonné vie à la boucherie de la place de l'église, une réouverture que de nombreux Louargatais attendaient avec impatience.

L'aventure commence en **2002** pour Stéphane Thomas qui relance au Manaty la production de pigeons. L'entreprise va réussir et ne cesse de se développer : **2006** vente aux professionnels de la boucherie et de la restauration. **2010**, création de « Pijono volailles » ; **2015** création de « Pijono Distribution » (vente aux professionnels et particuliers d'une large gamme de produits locaux sélectionnés et ouverture de plusieurs commerces dans le département : Lanmérin, Squiffiec et aujourd'hui à Louargat)

C'est à Léo, son fils, que Stéphane confie la gestion du commerce. Un boucher au parcours un peu atypique : Baccalauréat ES avec mention, puis Licence d'économie (AES) à 20 ans, Léo change d'orientation : il entame une formation en apprentissage (3 années à Tréguier à la boucherie Le Goff, puis 1 année à Paris) et obtient le Brevet Professionnel (BP). Avec le soutien de son père, Il se sent bien armé pour prendre en main ce commerce qui lui plait.

« A Paris, l'approvisionnement c'est Rungis, ici, on a sur place tous les produits de qualité que l'on veut ». Le veau vient des fermes locales, le porc de Confort-Berhet, le bœuf d'éleveurs bretons et les volailles bien sûr fournies par Stéphane. Plusieurs spécialités seront proposées à l'étal de Léo : le gibier aux périodes de chasse, les plats cuisinés préparés par Claude, employé à la boucherie, les paupiettes de veau, les volailles fermières (découpe de dinde). Les Louargatais pourront également y acheter divers produits provenant tous de producteurs locaux : œufs de cailles, terrines, fromages et crèmerie et même vins de terroirs... Tous les jours, mais principalement les dimanches poulets et volailles seront rôtis à point devant le commerce. Tous ces produits peuvent être commandés en appelant au 06 43 15 56 58. Réservons le meilleur accueil à ce jeune Louargatais qui officie également le dimanche après-midi comme gardien de but de L'USMB et il peut également s'exprimer comme fin tacticien en attaque !

Tél : 02 96 43 59 56

→ Henri LE JEAN, commission communication

ANGEVIN PERSONNIC
SAS PERSONNIC
Z.A. DE SAINT PAUL - 22540 LOUARGAT
02 96 43 31 48 - personnic@personnic.fr
Etablissement secondaire - 10 rue Fernand Forest
29850 GOUESNOU - 02 29 05 83 90

TAXIS des TROIS VERSANTS
Marie Christine, & Samuel
THOMAS
02.96.45.27.76 / 06.08.77.56.37

UNE AGENCE RENAULT
SUR LA ZONE DE ST PAUL

Installé depuis de très nombreuses années à Belle Isle en Terre le garage Le Quenven a ouvert ses portes à la mi-juillet sur la zone de St Paul, à proximité de sa station de lavage auto.

A 34 ans, diplômé d'un BTS de mécanique, comptant plus de 15 ans d'expérience, Axel Le Quenven a succédé à son père, Didier, et pris les rênes de l'entreprise familiale depuis bientôt 2 ans. Il se montre clairement très satisfait de cette nouvelle implantation à St Paul sur plus de 500m².

« Dans cette nouvelle structure, tout est plus facile et plus pratique pour s'organiser ». Dans un espace de réception et d'exposition spacieux et confortablement aménagé, sa mère, Nicole, accueille cordialement les clients et assure les tâches administratives.

L'atelier flambant neuf dispose de 4 ponts et de toute la technologie de pointe pour le diagnostic électronique, un outil 3D de contrôle des trains roulants, outil de décalaminage à l'hydrogène et tout l'outillage mécanique nécessaire. Le garage est également spécialisé dans les gros utilitaires et les campings cars.
S'ajoutent un accès facile, un grand parking et aussi la proximité de la 4 voies. « Nous prenons tout en charge à la suite d'une panne ou d'un accident : dépannage, remorquage, prêt d'un véhicule, réparations et changements de pièces garantis ».
Le garage propose d'autres services : vente de véhicules neufs Renault et Dacia, de véhicules d'occasions ; reprise de véhicules ; carte grise ; bris de glaces.
L'équipe est composée de 3 mécaniciens dont un jeune en contrat de professionnalisation.

Enfin pour l'anecdote, en 2020 l'entreprise fêtera son centenaire : Ignace-louis le Quenven a ouvert son atelier de mécanique à Loguivy-Plougras en 1920.

Horaires d'ouverture : 8h30/12h et 13h30/19h ; le samedi 8h30/12H.
Tél. : 02 96 43 30 45
Mail : contact@agencelequenven.fr
Facebook : Renault Louargat.
Web : www.agencelequenven.fr

NAISSANCES

SELON AVIS REÇUS DES COMMUNES EXTÉRIEURES

8 juillet 2019 - **Aume PINÇON** - 2, Kervoelou
11 juillet 2019 - **Lucie PRIGENT** - 3, Hent ar Goueliou
17 juillet 2019 - **Alicia QUÉLEN** - 3, Kervoasdoué
21 août 2019 - **Eloïse PODER** - 1, Parc Meur
24 septembre 2019 - **Lucas VAN DE BOR** - 1, Hent Kerhuel
5 octobre 2019 - **Ethan** FOURDAN - 2 bis, Bel Air
10 octobre 2019 - **Julia** LOUEDEC - Kernevez Kermaria
10 octobre 2019 - **Thaïs** LOUEDEC - Kernevez Kermaria
14 novembre 2019 - **Espérance** JOUBERT des OUCHES - Lanvoën
24 novembre 2019 - **Luna** TILLY - 3 bis, Hent ar Goueliou
9 décembre 2019 - **Louna** LE BOULANGER - 31, Le Manaty
12 décembre 2019 - **Adaline** DECAMPS - 2, espace Henri Le Moil

DÉCÈS

8 juin 2019 - **Roger LE HUEL**
15 juillet 2019 - **Alexandre LE GUYADER**
24 juillet 2019 - **Jeanne LE YANNOU**
12 septembre 2019 - **Claire LE MAGUET**
27 septembre 2019 - **François LE BARBIER**
18 octobre 2019 - **Marcel LE LUYER**
19 octobre 2019 - **Nadège LE GOFFIC**
26 octobre 2019 - **Jeanne LE GARLANTEZEC**
26 octobre 2019 - **Roger DANIEL**
6 novembre 2019 - **Hervé HAMON**
21 novembre 2019 - **Jean Baptiste LE HOUÉROU**
21 novembre 2019 - **Marie BRUNO**
9 décembre 2019 - **Jean LE BOLLOC'H**
10 décembre 2019 - **Anna LE BOUR**
27 décembre 2019 - **Yvonne BOUDÉHENT**

MARIAGES

6 juillet 2019 - **Maxime ESPOSITO & Franck LE MAGUET**
27 juillet 2019 - **Nicolas PIERACCINI & Christa BERGER**
17 août 2019 - **Jean-Baptiste CARLO & Justine KERRERO**

PUBLICITÉ DANS
LE BULLETIN MUNICIPAL

Si vous êtes intéressé par un encart publicitaire dans notre bulletin, il vous suffit de contacter la mairie et de fournir le texte de cet encart.

Format 9x5 cm
1 parution 60 € - 2 parutions 85 €

Format 18x10 cm
1 parution 76 € - 2 parutions 121 €

PACS

24 juillet 2019
Thomas HOUEROU & Amandine LAPLAGNE
7 août 2019
Teddy MOISAN & Alicia LE DIRAISON
28 septembre 2019
Marc FELIN & SALAÜN Emma

DEMANDES DÉPOSÉES AU TITRE DE L'URBANISME
AU COURS DU 2è SEMESTRE 2019

DEMANDES DE PERMIS DE CONSTRUIRE

16/07/19 - **BIZEC Stéphane** - RUE DU YELEN - *maison individuelle et d'un garage*
16/07/19 - **OPH GUINGAMP HABITAT** - 12 LOTISSEMENT PARK SALADENN - *2 pavillons locatifs adaptés pour personnes agées*
16/07/19 - **OPH GUINGAMP HABITAT** - 13 LOTISSEMENT PARK SALADENN - *2 pavillons locatifs adaptés pour personnes agées*
16/07/19 - **OPH GUINGAMP HABITAT** - 18 LOTISSEMENT PARK SALADENN - *2 pavillons locatifs adaptés pour personnes agées*
01/08/19 - **GPA -** 17 RUE DE LA GARE - *construction d'un pôle enfance jeunesse*
09/08/19 - **KERLEAU Gildas** - 1 PERGAT BIHAN - *rénovation d'un manoir et création véranda*
13/08/19 - **GARDIEN Guillaume** - KERCADIOU - *extension et rénovation d'une maison individuelle*
16/09/19 - **LE BAIL Audrey** - 1 CRECH CARADEC - *extension d'habitation avec démolition partielle*
30/09/19 - **TAVERNIER Christian** - 19 RUE DES TILLEULS - *construction d'un garage et d'un abri de jardin*
30/09/19 - **JEGOU Anthon**y - GOLLOT BRAS - *Maison individuelle et Abri de jardin*
30/09/19 - **CHENEL Fabien et Cathy** - TOULLAN BOURG - *maison individuelle*
01/10/19 - **GAEC DE LA MONBELIARDE** - 2 PORS AN COZ - *stabulation - box paillé - aménagement pour local technique et deux robots de traite*

04/10/19 - **SCI DE ROLAS** - 8 ZA SAINT PAUL - *extension bureaux sur bâiment existant*
23/10/19 - **LAURENT Kévin** - RUE POULLAN - *maison individuelle*
04/11/19 - **GAEC LIZIVIDIC** - LIZIVIDIC - *stabulation VL, d'un silo, d'une fosse*
07/11/19 - **SCI LP LOUERGAD** - ZA DE SAINT PAUL - *construction d'un bâtiment d'activité*
13/11/19 - **ORHAN Mustafa** - 3 LOTISSEMENT TRAOU KER - *garage*
13/11/19 - **POLES Dominique** - 7 RUE DU CIMETIERE - *Maison individuelle et abri de jardin*
16/12/19 - **DROIT Jérémy** - HENT KERHUEL - *garage*
19/12/19 - **SALAUN Donovan et LOZAC'H Maud** - 5 HENT GWALARN - *Maison individuelle*

DECLARATIONS PREALABLES DE TRAVAUX

15/07/19 - **HOCHET Robert** - COAT CONOZ - *création porte fenêtre*
25/07/19 - **DROUIN Gregory** - 12 LE GOLLOT BRAS - *garage*
11/09/19 - **GAONACH Mélodie** - 26 AVENUE DES PRUNUS - *remplacement de tabatières par femêtres de toit*
23/09/19 - **GOASDOUE Yohann** - 5 VOIE ROMAINE - *abri de jardin*
24/10/19 - **BUZULIER Anna** - RUE DU STADE - *détachement de 4 lots à batir*
30/10/19 - **TILLY Josette** - 11 RUE DES TILLEULS - *veranda*
22/11/19 - **CLOAREC Jean Yves** - 2 KERGRABOUS - *remplacement d'un SAS par une véranda*
27/11/19 - **BOUGET Lucienne** - 5 ALLEE FAO - *détachement d'un terrain à batir*
07/12/19 - **DANTEC RONAN** - RUE GONERY - *détachement de 2 terrains à batir*

L'instruction des autorisations d'urbanisme est assurée par les services de Guingamp-Paimpol Agglomération depuis le 01/01/18. Les dossiers sont toujours à déposer à la Mairie. En attendant l'approbation du PLUI, les documents d'urbanisme communaux existants (Plan Local d'Urbanisme) continuent d'exister et s'appliquent aux autorisations du droit des sols.

NUMEROS DE TELEPHONE A CONNAÎTRE

Mairie	**02 96 43 12 35**	Infirmier(e) à domicile	**02 96 43 13 77**	Secrétariat Médecins	**02 96 43 60 60**
EAU ET ASSAINISSEMENT - NOUVEL EXPLOITANT		Infirmier(e) à domicile	**02 96 43 51 07**	Cabinet de kinésithérapeutes	**02 96 43 43 92**
Astreinte SUEZ	**09 77 40 11 16**	Ti Ma Zud - EHPAD	**02 96 43 50 57**	Gendarmerie	**17**
Garderie	**06 34 07 00 93**	Pédicure - Podologue	**02 96 43 19 75**	SAMU	**15**
Ecole des deux Ménés	**02 96 43 12 36**	Sage femme	**06 86 86 78 45**	Pompiers	**18**
Maison de santé	**02 96 43 60 60**	Diététicienne	**06 67 14 52 88**	EDF	**02 96 43 80 69**
Pharmacie	**02 96 43 13 82**	Psychologue	**06 73 66 53 05**	Général	**112**

JANVIER

- **10** LES RANDONNEURS DES DEUX MENES - **GALETTE** FOYER MILLE CLUBS
- **10** MUNICIPALITE - **VOEUX** - SALLE LE MENHIR
- **11** DANSERIEN KOST AR MENEZ - **FEST DEIZ** - SALLE L'ARGOAT
- **18/19** MUNICIPALITE - **THEATRE** - SALLE L'ARGOAT
- **25** BTK - **SOIREE TROPICALE** - SALLE L'ARGOAT

FEVRIER

- **01** USMB - **SOIREE CREPES** - SALLE L'ARGOAT
- **08** ENSEMBLE POUR PEDRO - **AG** - FOYER MILLE CLUBS
- **23** SOCIETE DE CHASSE - **LOTO** - SALLE L'ARGOAT
- **28** LES RANDONNEURS DES DEUX MENES - **CHANDELEUR** FOYER MILLE CLUBS
- **29** SKOL GOUREN - **REPAS** - FOYER MILLE CLUBS

MARS

- **01/08** MUNICIPALITE - **ANIMATION FESTIVAL AUTOUR D'ELLE** SALLE L'ARGOAT
- **06** AMICALE LAIQUE - **REPAS A EMPORTER** - SALLE L'ARGOAT
- **15** TARATATA - **FEST DEIZ** - SALLE LE MENHIR
- **19** FNACA - **VIN D HONNEUR ET REPAS** - FOYER MILLE CLUBS

AVRIL

- **17** AMICALE DES RETRAITES **CONCOURS DE BOULES CANTONAL** FOYER MILLE CLUBS

MAI

- **08** ENSEMBLE POUR PEDRO - **VIDE GRENIERS** - SALLE L'ARGOAT
- **8/9/10** SHEN KATAOLU DOJO - **REPAS et SPORT** - SALLE LE MENHIR
- **15/17** USMB - **TOURNOI DE JEUNES** - FOYER MILLE CLUBS
- **16/17** AMICALE LAIQUE - **SALON DU LIVRE** - SALLE L'ARGOAT
- **20** USMB - **CONCOURS DE BOULES NOCTURNE** FOYER MILLE CLUBS
- **21** COMITE DU GOLLOT - **REPAS DES MEMBRES** FOYER MILLE CLUBS
- **22/23/24** BOULOU BREIZH LOUERGAD - **CONCOURS DE BOULES** FOYER MILLE CLUBS

JUIN

- **05** USMB - **AG + REPAS** - FOYER MILLE CLUBS
- **13/14** SOCIETE DE CHASSE - **CONCOURS DE BOULES** FOYER MILLE CLUBS
- **19** LES RANDONNEURS DES DEUX MENES **REPAS DE FIN DE SAISON** FOYER MILLE CLUBS
- **20** SOCIETE DE CHASSE - **CHASSE REPAS MEMBRES** FOYER MILLE CLUBS
- **20** BTK - **SOIREE TROPICALE** - SALLE L'ARGOAT
- **27/28** AMICALE LAIQUE - **KERMESSE** - FOYER MILLE CLUBS

CULTURE SEVENADUR

Dimanche 19 janvier à 15 h

Salle Argoat

Pièce de théâtre par la troupe «L'Entr'acte » de Maël Carhaix : OSCAR Il s'agit d'une œuvre reconnue comme un classique du théâtre de boulevard et qui fut rendue célèbre par Louis de Funès. De quiproquo en quiproquo, les 7 acteurs de cette troupe qui nous reviennent pour la 2ème année consécutive, vont à coup sûr nous faire passer un après-midi divertissant.

Dimanche 26 janvier à 15 h

Eglise Notre Dame des Neiges à Louargat

Pour la 3ème année consécutive, la chorale « Chantaploum », cette fois épaulée par la chorale « La clé des chants » de Ploulec'h nous proposera un éventail de chants traditionnels et du répertoire.

Dimanche 1er mars à 15 h

Salle Argoat

Dans le cadre du festival « Autour d'Elle », auquel nous sommes associés avec 5 autres communes du territoire, nous proposerons une pièce de théâtre « Amour à Mère » de Leonor Canales où seront mêlés gravité et humour.

→ **Monique LE MASSON, adjointe à la Culture**

VIE DE LA COMMUNE

BUHEZ AR GUMUN

Photos des commerçants.
(acteurs économiques ayant pignon sur rue, reçus à la mairie

Amicale des retraités Louargatais : de gauche à droite Claire Menguy présidente, Jeanne Auffret, Pierre Le Luyer, Michelinn Baillergeau

Emploi d'été : de gauche à droite : Sylvie Garlantézec, Lise Le Sech,(emploi d'été), Jean Claude Lisotti, Elisabeth Hamon.

Audrey et Nicolas nouveaux restaurateurs depuis août au restaurant « LE MENHIR »

11 novembre : cérémonie au monument aux morts : Françoise Adam conseillère municipale porte la gerbe avec Soren Le Corre.

Boules : 71 féminines ont participé au concours de boules des fêtes communales

Départ du défilé aux lampions (fêtes communales)

Réception des travaux : Grille du cimetière de St Eloi : enherbement et aménagement paysager, (collection d'hortensias + 2 arbres albizias) et 5 caveaux supplémentaires

Eric Robin et sa compagne Christelle animent bénévolement la journée dédiée à la lutte contre la sclérose en plaques

Les jeunes Louargatais au service des anciens repas du 10 novembre

Concours des jeunes aux fêtes du Gollot

Rose espoir Ploumagoar : les agricultrices louargataises engagées dans la lutte contre le cancer du sein.